



“Estar juntos” Unidad en la diversidad

Cuenta pública 2025/ Panorama 2026

19 de Marzo de 2026





RESEÑA INALUN

- ▶ **2006** : Inicia sus funciones con el Nivel de Párvulos.
- ▶ **2007/2008**: Adjudicación Programas Integración Educativa y Educación Intercultural Bilingüe. (PIE/EIB)
- ▶ **2008** : Firma Convenio Igualdad de Oportunidades y Excelencia Educativa. (PME)
- ▶ **2009**: Ampliación cobertura a Educación Básica.
- ▶ **2013**: Implementación de asignatura Lengua Indígena.
- ▶ **2014**: Formación Equipo de Liderazgo Educativo (ELE)
- ▶ **2015**: Implementación Taller Lengua de Señas.
- ▶ **2018**: Actualización Proyecto Educativo Institucional
- ▶ **2019**: Ampliación de infraestructura y creación de nuevo curso(7°B)/Planes y Prog. Propios(Inglés asignatura)
- ▶ **2020**: Creación de nuevo curso (8°Básico).
- ▶ **2021 y 2022**: Ampliación infraestructura.
- ▶ **2024**: Ampliación y ajuste de infraestructura.
- ▶ Última actualización Jornada Escolar Completa.





VISION

- ▶ Ser una comunidad educativa de calidad que promueve el respeto y valoración de la diversidad en todas sus manifestaciones, preparando a nuestros estudiantes para ser agentes de difusión y cambio hacia una sociedad democrática, más comprometida con sus propias raíces, practicando una sana convivencia y una vida saludable.

MISION

- ▶ Formar personas integrales y autónomas, centradas en el respeto por la diversidad en todas sus manifestaciones como un valor fundamental, fomentando una sana convivencia a través del respeto por las diferentes culturas, un estilo de vida sana y el desarrollo de habilidades del pensamiento como principal fuente de aprendizaje.





NUESTROS SELLOS EDUCATIVOS

- **Calidad Educativa:** Entregar una formación integral de calidad contando con docentes especialistas y comprometidos con su labor educativa, contemplando como eje central el desarrollando las habilidades del pensamiento.
- **Inclusión:** Promover el respeto y la valoración por la diversidad en todas sus manifestaciones, creando los espacios, acompañando y guiando a los estudiantes en su proceso de formación atendiendo a sus necesidades.
- **Interculturalidad:** Potenciar el reconocimiento y la valoración de las culturas, enfatizando en la cultura ancestral Huilliche, respetando su lengua, cosmovisión e historia a través de actividades prácticas pedagógicas.
- **Vida saludable:** Desarrollar una comunidad educativa consiente de la importancia de la vida sana como un pilar fundamental para el desarrollo humano, contemplando la actividad física, alimentación, higiene, sana convivencia y el autocuidado.
- **Democracia y participación:** Generar una comunidad educativa basada en los valores de la igualdad, equidad, los derechos y la participación, formando ciudadanos capaces de convivir sanamente.





NUESTROS VALORES

- ▶ Respeto
- ▶ Solidaridad
- ▶ Responsabilidad
- ▶ Valoración de la cultura
- ▶ Inclusión
- ▶ Vida saludable
- ▶ Autonomía
- ▶ Empatía
- ▶ Perseverancia
- ▶ Democracia
- ▶ Trabajo en equipo





ORGANIGRAMA

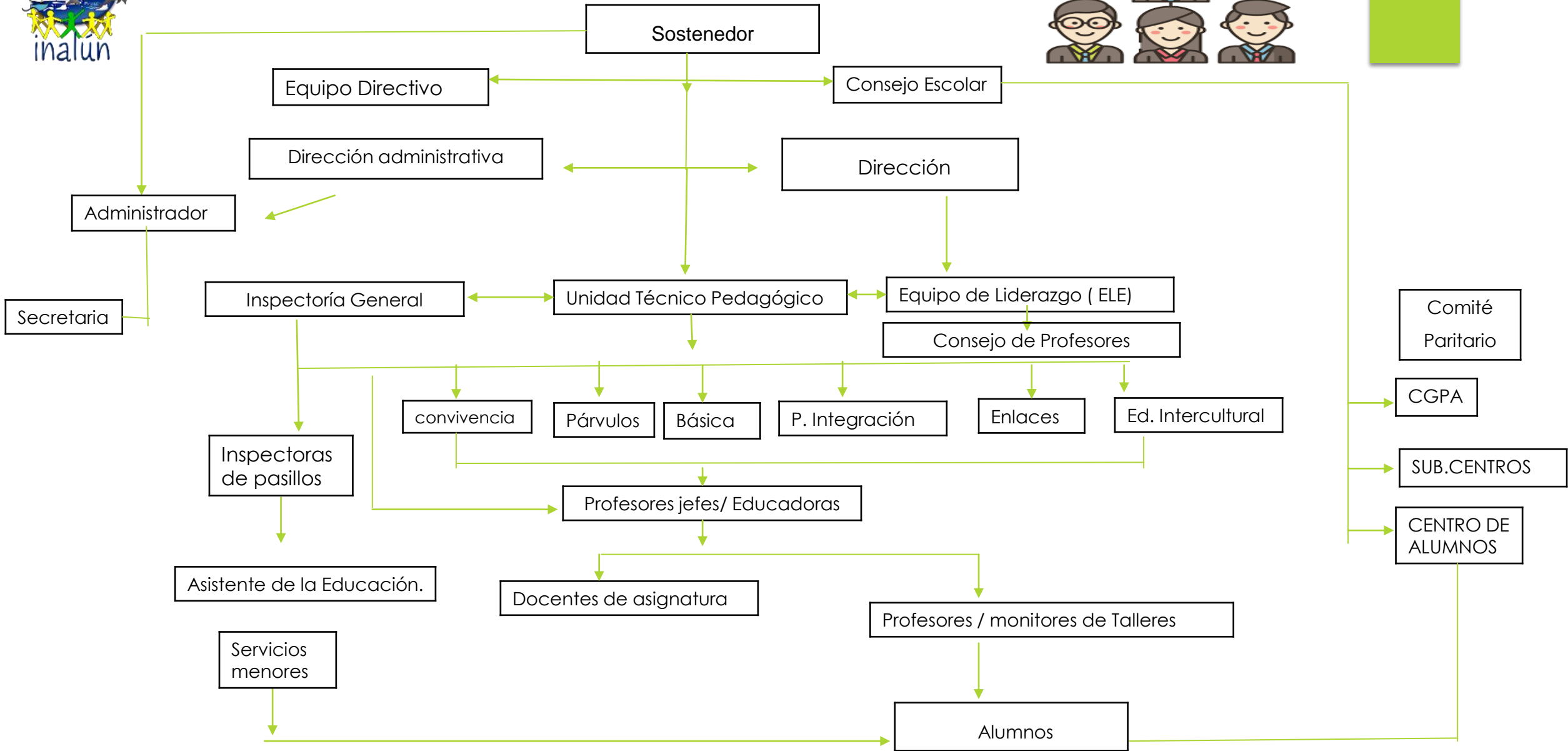

FLUJOGRAMA ANTE CONSULTAS DE APODERADOS

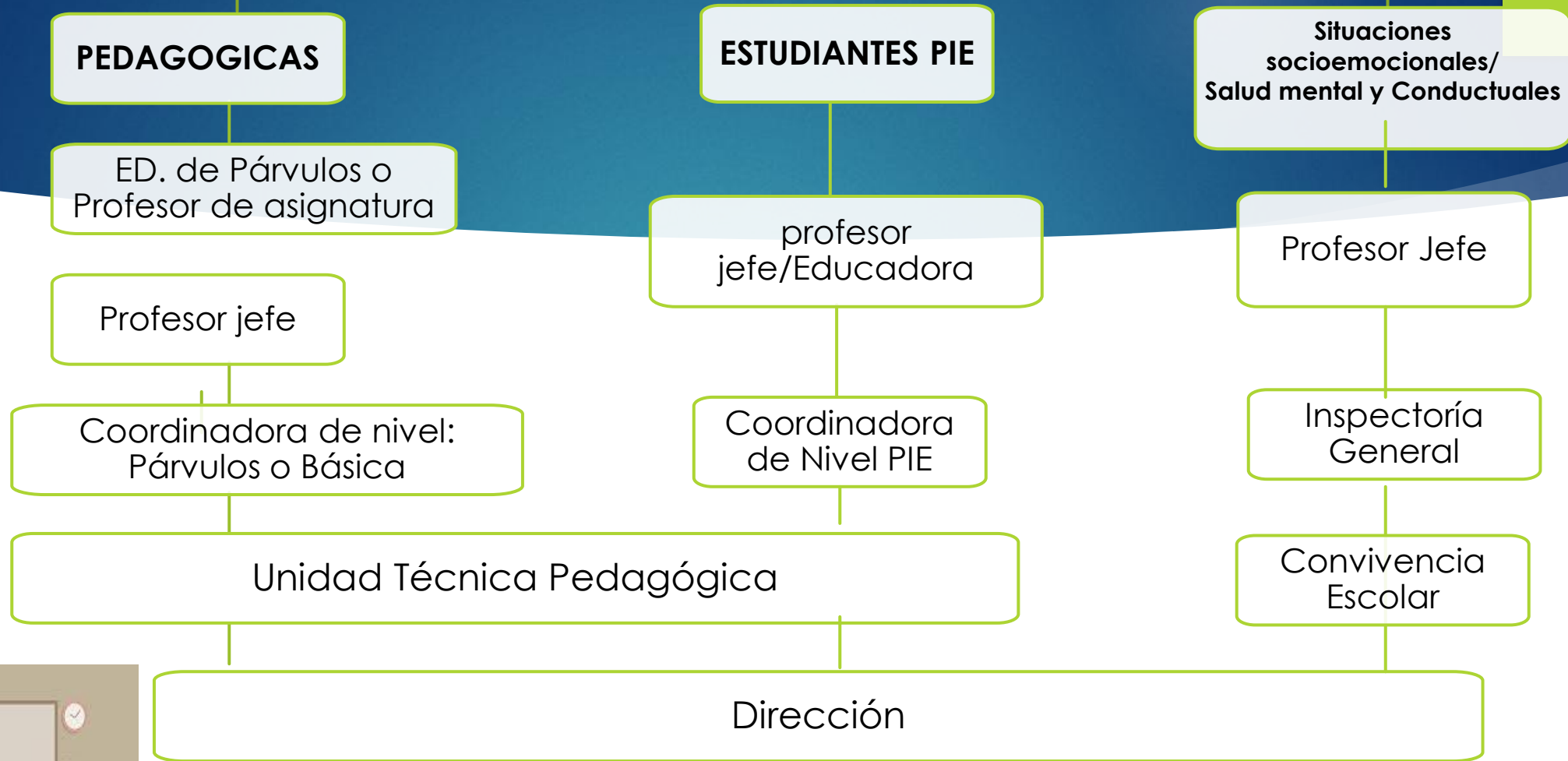

Derivación a redes de apoyo externa
(OLN-CESFAM- Carabineros- Tribunal de familia-SENDA)





ESTAMENTOS Y EQUIPOS DE TRABAJO

- ▶ SOSTENEDORES
- ▶ EQUIPO DIRECTIVO
- ▶ EQUIPO DE LIDERAZGO EDUCATIVO
- ▶ CONSEJO ESCOLAR
- ▶ DOCENTES
- ▶ ASISTENTES DE LA EDUCACION
- ▶ CGPA
- ▶ CONVIVENCIA ESCOLAR
- ▶ EDUCACION INTERCULTURAL BILINGUE
- ▶ PROGRAMA DE INTEGRACION ESCOLAR
- ▶ CENTRO DE ALUMNOS
- ▶ SEGURIDAD ESCOLAR
- ▶ COMITÉ PARITARIO
- ▶ EQUIPO DE BIENESTAR





Encargados equipos de trabajo

- ▶ **Consejo Escolar:** Directora Claudia Caro.
- ▶ **Coordinación de Nivel:** Profesora Patricia Mancilla (Nivel Básico) / Educadora de Párvulos Maritza Bahamondes (Nivel Parvulario)
- ▶ **Coordinación PIE :** Educadora Diferencial Fernanda Soto
- ▶ **Convivencia Escolar:** Inspectora General Andrea Seguel
- ▶ **Seguridad Escolar :** Profesora Ed. Física Ignacia Osorio / TENS Pamela Barón
- ▶ **Brigada Integral:** TENS Pamela Barón
- ▶ **Centro de Innovación Educativa “CIM” :** Educadora de Párvulos Maritza Bahamondes
- ▶ **Centro de Recursos de Aprendizaje “CRA”:**
- ▶ **Lengua de Señas:** Educadoras Diferenciales Nadia Caro y Fernanda Soto
- ▶ **CGPA:**
- ▶ **Centro de alumnos:** Profesor Pedro Bravo





CANALES FORMALES DE COMUNICACIÓN Y DIFUSIÓN

- **Página web**
- **Mensajería News de Webclass**
- **Werkén**
- **Cuaderno de comunicaciones : En el Nivel Parvulario, 1° , 2°y 3°**
- **Libreta de comunicaciones : En el Nivel Básico a partir de 4°**
- **Reunión de Padres y Apoderados.**
- **Horario de Atención de Apoderados/as.**



Porque ser alumno/a significa enfrentar desafíos día tras día, fundar siempre objetivos nuevos, es crecer, aprender más de la vida y alcanzar el máximo potencial. Ser alumno no es una tarea sencilla, requiere de esfuerzo, perseverancia y compromiso; por ello, la comunidad educativa del Colegio Inalún quiere reconocer y agradecer este hermoso rol que desempeñan.



INFORMATIVO
El Werken
(El Mensajero)



"Haciendo arte"





GASTOS 2025





CUENTA PUBLICA 2025

TIPO DE SUBVENCIÓN	INGRESOS 2025	SALDO 2024	GASTOS REALIZADOS	SALDO + 2025	SALDO -2025
Mantenimiento	6.519.080	65.925	6.585.005	0	
Integración	157.598.241	32.961.447	134.285.188	56.274.500	
SEP	196.985.143	33.310.232	205.047.049	25.248.326	
General	771.208.073	191.588	770.725.598	674.063	
Pro-retención	1.109.232	3	1.106.666	2.569	
TOTAL	1.133.419.769	66.529.195	1.117.749.506	82.199.458	



- ▶ Remuneraciones Docentes
- ▶ Remuneraciones Asistentes de la Educación
- ▶ Mobiliario CRA
- ▶ Mobiliario sala de música
- ▶ Textos de comprensión lectora " Lectópolis"
- ▶ Textos de lectura complementaria.
- ▶ Traslados para actividades curriculares, extracurriculares y salidas pedagógicas.
- ▶ Mantención mensual EE: Electricidad/ Gasfitería/ Mueblería/ Equipos tecnológicos
- ▶ Licenciatura 8vo: Anuarios/ Salón
- ▶ Licenciatura T2: Diplomas
- ▶ Muestra de Talleres: Gimnasia Rítmica
- ▶ Implementos Talleres: Mallas/ Camisetas/
- ▶ Evaluaciones y reevaluaciones PIE



shutterstock.com - 2645918449

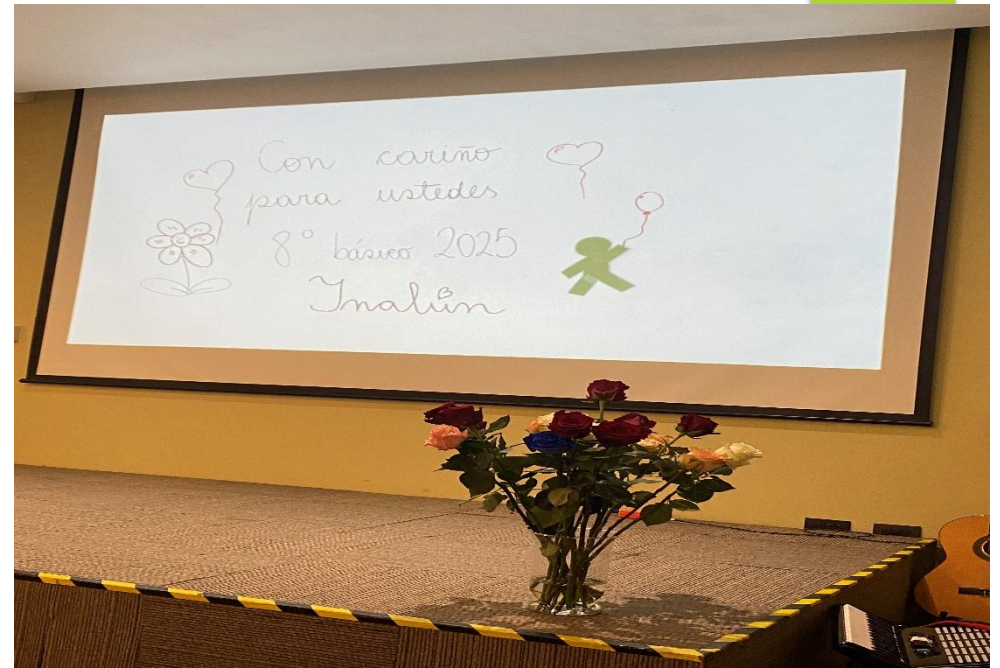





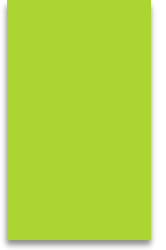

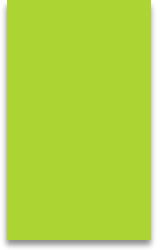

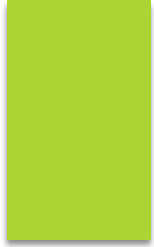

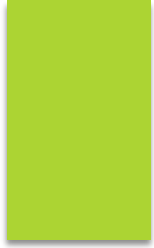

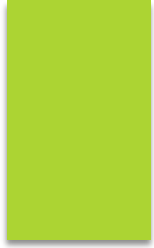









PANORAMA 2026





TALLERES EDUCACION PARVULARIA 2026

Taller de Psicomotricidad

Taller de Inglés

Taller Huilliche





TALLERES DE JORNADA ESCOLAR COMPLETA 2026

1° y 2°

- Artes y Manualidades
- Lengua de señas

3° a 6°

- Artes y manualidades – Informática- Expresión Corporal
- Lengua de señas

7° y 8°

- Informática – Comunidad y entorno – Literatura y cultura
- Lengua de señas





TALLERES SEP 2025



Básquetbol

- NT2 a 6° mixto.
- 7° y 8° damas
- 7° y 8° Varones



Robótica

- 5° a 8° básico



Club científico:

- 5° a 8° básico



Gimnasia

- Kínder a 8° básico

Ciencias Entretenidas

- 1° a 4° básico



Instrumental

- 3° y 4° Básico
- 5° a 8° básico



Fútbol:

- 1° a 8° básico mixto





UNIFORME ESCOLAR 2026



- ▶ En acuerdo con el Consejo Escolar, el Consejo de Profesores/as y el Centro General de Padres y Apoderados, en el mes de Noviembre del año 2025 se actualizó el Reglamento interno en lo referido al uniforme escolar 2026, a través de una encuesta que arrojó lo siguiente:
- ▶ **Párvulos** : Pantalón de buzo verde, polera picke, polera polo (Clases de Psicomotricidad) ,cotona/ delantal, zapatillas.
Opcional : Polar verde institucional o chaqueta verde o azul.
- ▶ **Ed. Básica:** Pantalón/falda gris, polera piqué o polo, zapatos negros.
Opcional : polar o chaqueta verde o azul.
- ▶ **Clases de Ed. Física en Educ. Básica** : Pantalón de buzo verde , polera cuello polo amarilla , zapatillas deportivas sin plataforma .
- ▶ **Las prendas institucionales pueden ser adquiridas en** : Tienda FOCHM Baquedano 845 - Tienda Moda Fiel.
- ▶ Las disposiciones sobre el uso del uniforme se pueden revisar en detalle en el Reglamento Interno del colegio, disponible en la página web <http://centroinalun.webescuela.cl>



Horarios de ingreso y salida del establecimiento.

- **Educación Parvulario:**

Curso	Horario de Ingreso	Horario de salida
Pre- kínder	13:30 horas	18:00 horas
Kínder	08:15 horas	12:45 horas

- **Educación Básica:**

Días de la semana	Horario de Ingreso	Horario de Salida
Lunes a jueves	08:15 horas	15:45 horas
Viernes	08:15 horas	13:15 horas



Los Atrasos



Normas de ingreso y atrasos:

Párvulos: Los padres deben solicitar un pase en Inspectoría. Luego, el niño/a será acompañado a su sala por personal del colegio.

Básica: Si un alumno llega atrasado, su apoderado debe solicitar un pase en Inspectoría y justificar la falta personalmente.

Los atrasos se registran y, al tercer atraso injustificado, se notificará a los padres y se les citará a una entrevista con Inspectoría General o Jefatura de curso.



Retiro de los alumnos

Ningún estudiante puede salir del establecimiento sin autorización de Inspectoría. Debe ser retirado por un apoderado, tutor legal o persona registrada en la ficha de matrícula. La salida debe justificarse y registrarse en el Libro de Salida en Inspectoría . Se recomienda programar controles de salud fuera del horario de clases.





MUCHAS GRACIAS
CONSTRUYAMOS JUNTOS UN FELIZ 2026