

Poema "Las manos de mi madre"

Manos las de mi madre, tan
acariciadoras,
tan de seda, tan de ella, blancas y
bienhechoras.
¡Sólo ellas son las santas, sólo ellas
son las que aman,
las que todo prodigan y nada me
reclaman!
¡Las que por aliviarme de dudas y
querellas,
me sacan las espinas y se las clavan
en ellas!

Para el ardor ingrato de recónditas
penas,
no hay como la frescura de esas dos
azucenas.
¡Ellas cuando la vida deja mis flores
mustias
son dos milagros blancos
apaciguando angustias!
Y cuando del destino me acosan las
maldades,
son dos alas de paz sobre mis
tempestades.

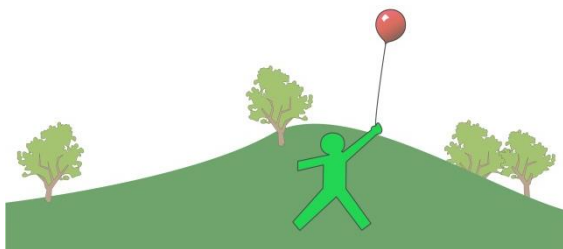

Ellas son las celestes; las milagrosas,
ellas,
porque hacen que en mi sombra me
florezcan estrellas.
Para el dolor, caricias; para el pesar,
unción;
¡Son las únicas manos que tienen
corazón!
(Rosal de rosas blancas de tersuras
eternas:
aprended de blancuras en las manos
maternas).

Yo que llevo en el alma las dudas
escondidas, cuando tengo las alas de
la ilusión caídas,
¡Las manos maternas aquí en mi
pecho son
como dos alas quietas sobre mi
corazón!
¡Las manos de mi madre saben borrar
tristezas!
¡Las manos de mi madre perfuman
con terneza!

Alfredo Espino.

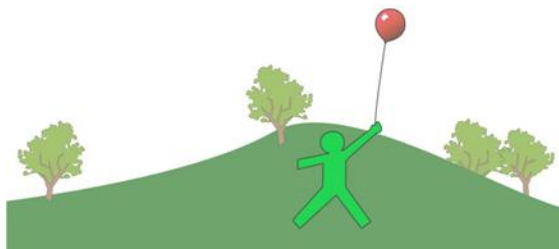

INFORMATIVO
El Werken
(El Mensajero)

MAYO 2018

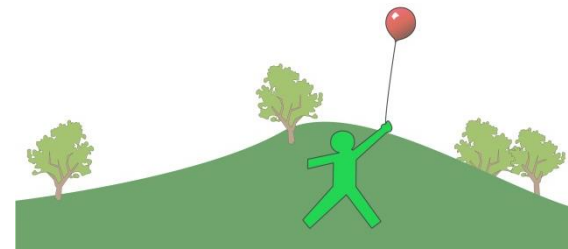

DIRECCIÓN y UTP

Informa actividades

- **01/05/2018:** Día del trabajo.
- **01/05/2018:** Inicio unidad temática "Mi familia, mi cultura".
- **02/05:** Salida pedagógica 2ºB, Dalcahue .(El Relincho)
- **09/05/2018:** Reunión de Apoderados Enseñanza Básica a las 18:00 horas.
- **10/05/2018:** Reunión de Apoderados educación Parvularia a las 18:30 horas.
- **11/05/2018:** Celebración Día del alumno.
- **14 al 18/05:** " Semana de la educación Artística"
- **15/05/2018:** Día internacional de las Familias.
- **21/05/2018:** Día de las Glorias navales. (18/05 Desfile Escolar)
- **24/05:** Reunión Consejo Escolar
- **29 /05/2018:** Día del patrimonio cultural.

Club científico

Se les informa que comenzó a funcionar el Club Científico "Picheke inalufes" a cargo de la Profesora Andrea Seguel. Los encuentros se realizan en el laboratorio de Ciencias del colegio, los días viernes desde las 14:30 horas a las 16:00 horas.

Educación Parvularia

Respetar el horario de entrada y salida de los alumnos.



Programa de Integración Escolar

Se les informa a los padres y/o apoderados antiguos pertenecientes al Programa de Integración Escolar, que deben asistir a una reunión el día lunes 12 de mayo a las 17:30 horas. Se ruega asistencia y puntualidad. Se informa la incorporación de un nuevo profesional de apoyo al equipo: Fonoaudióloga.

Educación Intercultural Bilingüe

Se informa que se está trabajando de manera articulada con artes visuales con la temática de "Actividad productiva del pueblo Huilliche".

Biblioteca CRA

Se les informa los días y el **horario de atención de público:**

Martes: 14:30 a 15:30 - 17:15 a 18:00 horas

Miércoles: 09:00 a 10:00 - 14:30 a 16:30 horas

Jueves: 15:00 a 16:00

Horario de atención en recreos:

Martes: 10:00 a 10:15 (primer recreo)

Miércoles: 10:00 a 10:15 (primer recreo)

Jueves: 11:45 a 12:00 (segundo recreo)

Viernes: 10:00 a 10:15 (primer recreo)
11:45 a 12:00 horas (segundo recreo)



Centro General de Padres y Apoderados

Se Informa a todos los Padres y apoderados que se realizara reunión el día Viernes 27 a las 17:30hrs. Es muy importante su asistencia y puntualidad.

Inspectoría general.

Se recuerda:

-El día lunes 30 de abril hay suspensión de clases, las cuales serán retomas el día miércoles 02 de mayo con horario normal.

- Puntualidad al ingreso y retiro de sus hijos. (08:15 y 16:00 hrs. respectivamente)

- El término de la jornada escolar de los días viernes es a las 13:30 horas. En Ed. básica.

-Se les informa del horario de atención de apoderados:

Educadora Paola M: miércoles 11.00 a 12:00 horas.
Educadora Maritza B: martes 16:00 a 17:00 horas.
Profesor Daniel S : Jueves 16:30 a 17:30 horas.
Profesora Azucena O: Viernes 13:30 a 14:15horas
Profesora Patricia M : Martes 16:30 a 17:30 horas
Profesora Loreto G : Martes 17:00 a 18:00 horas
Profesor Denisse B : Jueves 16:15 a 17:00 horas.
Profesora Andrea S: Jueves 09:00 a 10:00 horas.
Profesora Katherine D.: Jueves 15:15 a 16:15 horas
Profesor Alexis V : Lunes 09:15 a 10:15 horas.
Horario secretaria: lunes a Jueves 8:30 a 12:15 horas, viernes de 08:30 a 11:00 horas.

Destacados

Se felicita a los alumnos que participaron de la corrida de Nercón con muy buenos resultados: Cristóbal Cárdenas(5ºB), Isidora Sepúlveda(5ºB), Axel Curamna(6ºB), José B(6ºB), Bastián Gallardo(6ºB), Luna Chávez (6º), Antonia Álvarez (6º), Sebastián Jiménez (6º).

